



LICEO STATALE "GIUSEPPE NOVELLO"
AD INDIRIZZO SCIENTIFICO, CLASSICO, LINGUISTICO, SPORTIVO

ORGANIGRAMMA 2024-2025



LICEO STATALE "GIUSEPPE NOVELLO" A.S. 2024/2025

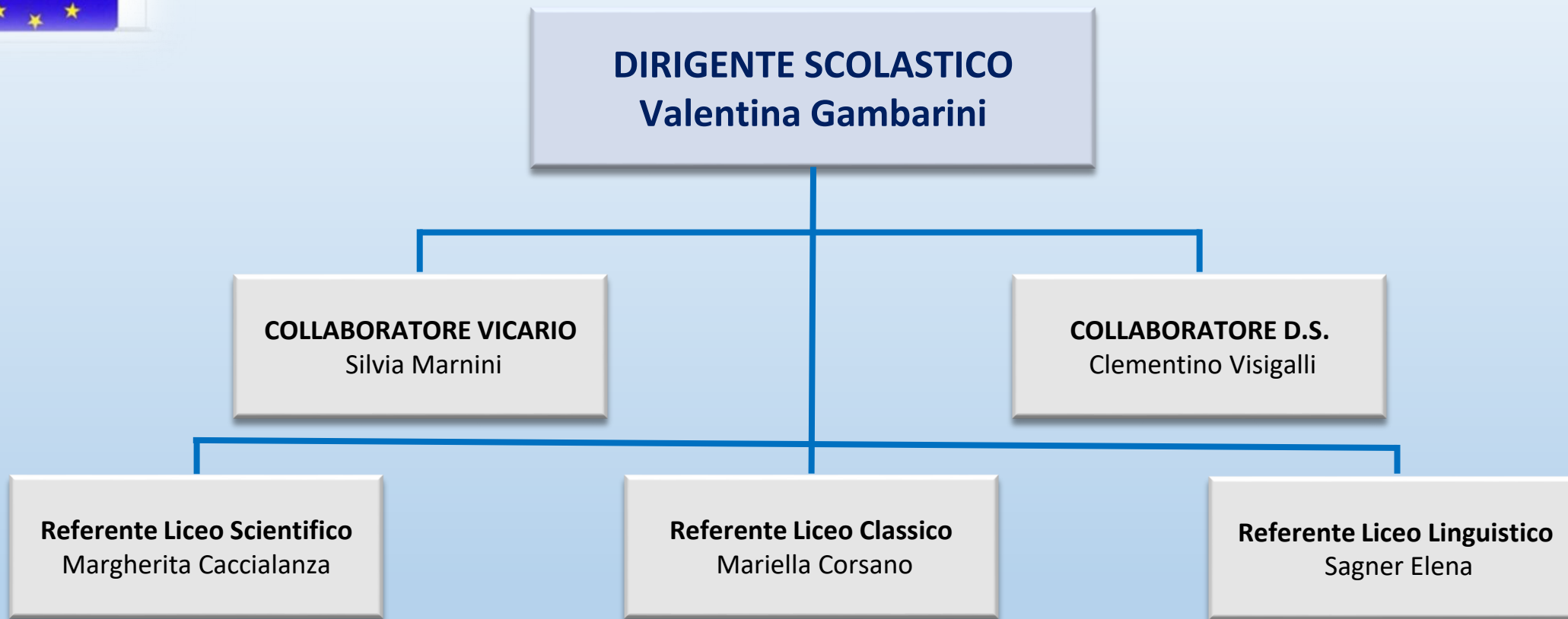



LICEO STATALE "GIUSEPPE NOVELLO" A.S. 2024/2025

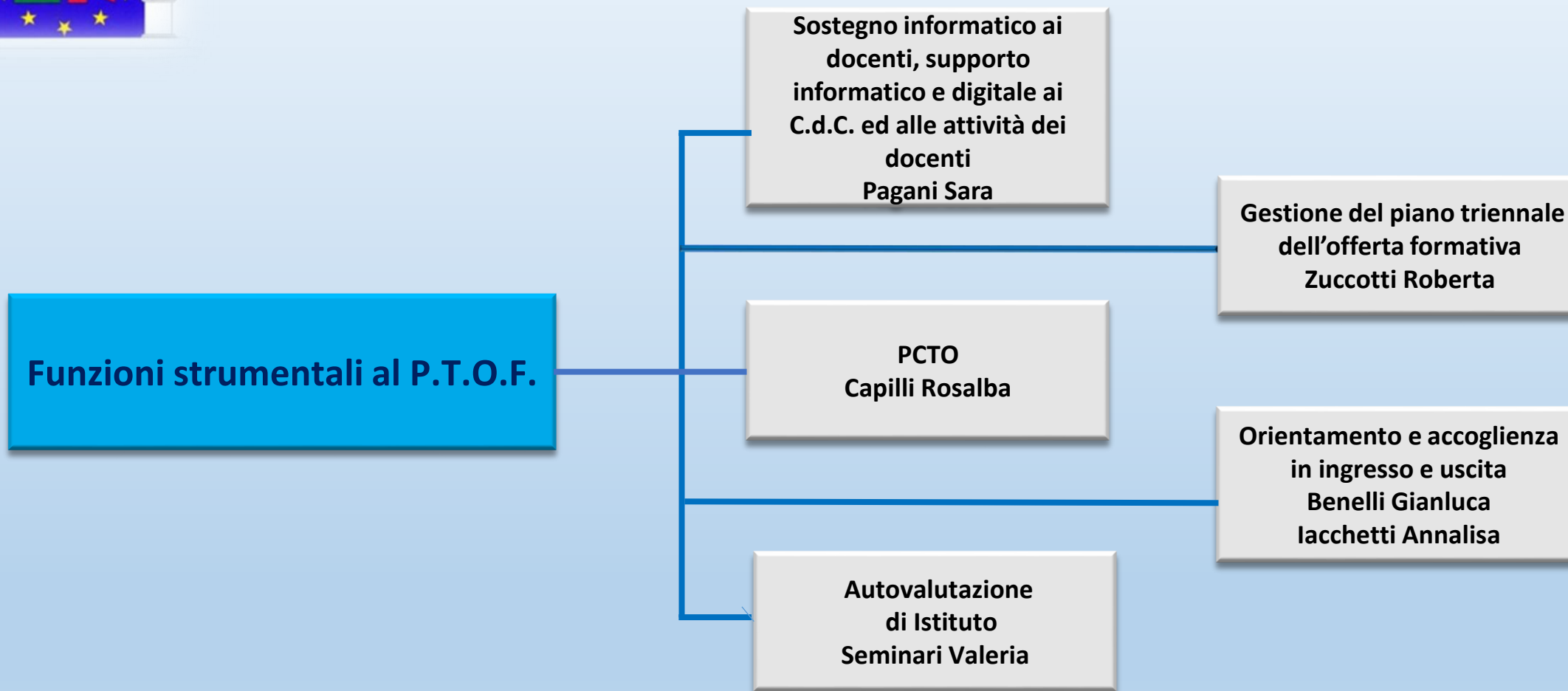



LICEO STATALE "GIUSEPPE NOVELLO" A.S. 2024/2025

Dipartimenti area di progetto

Progetto Orientamento/ PCTO

Referente: Anna Piccinelli

Componenti:

Docenti tutor scolastici, orientatore, funzioni strumentali, referenti PCTO, referente dipartimento ed.civica

Progetto Area scientifico-digitale

Referente: Emilio Capellano

Componenti:

Docenti animatore digitale/ R.E. / ICDL / referenti laboratori, docenti area scientifica e motoria

Progetti di educazione civica e promozione culturale

Referente: Katuscia Betti

Componenti:

Docenti lettere, filosofia, arte, scienze motorie, IRC

Progetto CLIL

Referente: Ilaria Ranzani

Componenti:

Docenti di lingue e docenti con certificazioni linguistiche



LICEO STATALE "GIUSEPPE NOVELLO" A.S. 204/2025

Docenti referenti attività P.T.O.F

Referente (BES) INCLUSIONE
Prof.ssa Marialuisa Comizzoli

Referente ICDL
Prof. Emilio Capellano

Referente sostituzione docenti
Prof.ssa Katia Uggeri

Referente Lab. Scienze
Prof.ssa Ilenia Cattani

Referente Dispersione
Prof.ssa Napolitano Annalisa

Referenti Progetti Erasmus
Prof.ssa Isabella Ferrari Aggradi e
Anna Piccinelli

Referente Sicurezza
Prof. Rossi Bruno

Referente Lab. Fisica
Prof.ssa Donatella Pecenati

Referenti Ed. Legalità
Prof.ssa Carlamaria Maiocchi

Referente Invalsi
Prof. Riccardo Dossena

Referente Sito Web
Prof. Clementino Visigalli

Referente Lab. Informatica
Prof. Clementino Visigalli

Referente Volontariato
Prof.ssa Maddalena Cormio

Referente Ed. Salute
Prof.ssa Francesca Fraschini

Referente Primo Soccorso
Prof.ssa Agnese Bergamaschi

ANIMATORE DIGITALE
Prof. Emilio Capellano



LICEO STATALE "GIUSEPPE NOVELLO" A.S. 2024/2025

Docenti potenziamento attività P.T.O.F

Referente UNICEF

Prof.ssa Maura Baccocchi

Supporto Attività PCTO

Proff. Cattane, Follini, Galletta

Supporto attività L2

Proff. di lingue straniere, lettere e filosofia

Referente Biblioteca

Prof. Michele Cattane

Supporto Biblioteca

Prof.ssa Diana Galletta

Referente Cyberbullismo

Prof.ssa Katiuscia Betti

Referente Adozioni e affidi

Prof.ssa Silvia Marnini

Referente Certilingua

Prof.ssa Ranzani Ilaria

Referente Mobilità studenti anno estero

Prof.ssa Ugoni Francesca

Referente progetti SITE e MIT

Prof.ssa Ferrari Aggradi Isabella



LICEO STATALE "GIUSEPPE NOVELLO" A.S. 2024/2025

Commissioni

Commissione PTOF

Marnini, Visigalli, Caccialanza,
Sagner, Corsano, Comizzoli,
Capellano, Piccinelli, Tansini,
Zuccotti, Benelli, Iacchetti,
Seminari, Capilli, Piccinelli,
Ranzani, Betti, Pagani

Team cyberbullismo

Roberta Zuccotti, Emilio
Capellano, Katuscia Betti, DS

Commissione PON-PNRR

Visigalli, Marnini, Capellano,
Comizzoli

Commissione G.L.I.

Gruppo Lavoro Inclusione

Benelli, Betti, Bignami, Capilli,
Carolfi, Comizzoli, Napolitano,
docenti di sostegno

Gruppo Sportivo

Docenti di Scienze motorie

Nucleo interno valutazione

Capilli, Dossena, Ferrari
Aggradi, Fraschini, Marnini,
Passerini, Piccinelli, Seminari,
Visigalli, Zuccotti

Commissione Orario / Registro elettronico

Marnini, Zuccotti, Uggeri,
Visigalli, Pagani

Commissione Progetti Erasmus

Bullè, Capellano, Ferrari
Aggradi, Piccinelli, Ugoni

Commissione Teatro

Coluccino, Marnini, Ghelfi,
Scala

Commissione Orientamento in ingresso

Avagliano, Bassini, Caccialanza,
Capellano, Cattani, Coluccino,
Corsano, Dossena, Ferrari, Folisi,
Ghelfi, Giovannini, Maiocchi,
Mascheroni, Pizzamiglio, Ranzani,
Parisio, Piccinelli, Sagner, Sansonetti,
Scala, Seminari, Tansini

Commissione Orientamento in uscita

Baccocchi, Beretta, Iacchetti,
Coluccino, Folisi, Follini, Ugoni

Organo di garanzia

Zuccotti Roberta,
Dossena Riccardo

Comitato di valutazione

Visigalli Tino, Corsano
Mariella,
Capilli Rosalba

Commissione elettorale

Baccocchi, Bergamaschi,
Friggè

Commissione ICDL – AICA

Capellano, Pagani, Zuccotti,
Visigalli



LICEO STATALE "GIUSEPPE NOVELLO" A.S. 2024/2025

DOCENTI COORDINATORI DI CLASSE ED ED.CIVICA

LICEO SCIENTIFICO

1^A : FERRARI AGGRADI
2^A : GHELFI
3^A : ZUCCOTTI
4^A : TANSINI
5^A: TAGLIABUE

1^B : CAPELLANO
2^B : CACCIALANZA
3^B : AVAGLIANO
4^B : FOLISI
5^B : MARNINI

1^C : GIOVANNINI
2^C : SEMINARI
3^C : CATTANE
4^C : BACCIOCCHI
5^C: VISIGALLI

3^D : FRIGGE'

1^F: PECENATI
2^F: CORMIO

LICEO CLASSICO

1^Classico : PARISIO
2^Classico : SCALA
3^Classico : CAPILLI
4^Classico : CORSANO
5^Classico: BULLE'

LICEO LINGUISTICO

1^L : MAIOCCHI
2^L : GROPELLI
3^L : COMIZZOLI
4^L : PICCINELLI
5^L : UGONI

1^M : BASSINI
2^M : BENELLI
3^M : MASCHERONI
4^M : BIGNAMI
5^M : FRASCHINI

5^N : IACCHETTI



LICEO STATALE "GIUSEPPE NOVELLO" A.S. 2024/2025

DOCENTI REFERENTI DIPARTIMENTI DI DISCIPLINA

LETTERE

BIENNIO: Prof.ssa Folisi
TRIENNIO: Prof.ssa Groppelli

MATEMATICA
Prof.ssa Pagani

LINGUE STRANIERE
Prof.ssa Bignami

STORIA E FILOSOFIA
Prof. Fugante

SCIENZE
Prof.ssa Piccinelli

DISEGNO E
STORIA DELL'ARTE
Prof. Napoletano

SCIENZE MOTORIE
Prof. Rossi

IRC
Prof. Uggeri



LICEO STATALE "GIUSEPPE NOVELLO" A.S. 2024/2025

STRUTTURA AMMINISTRATIVA

DIRIGENTE SCOLASTICO
Valentina Gambarini

D.S.G.A.
Ornella Fontana

SERVIZI TECNICI

Tecnico Laboratorio Informatica
Domenico Molinaro

Tecnico Laboratorio Informatica 2
Maria Anna Toscano

Tecnico Laboratorio di Chimica

SERVIZI AMMINISTRATIVI

Segreteria didattica
Angela Frontera
Francesca Gatto
Margherita Peviani

Segreteria amministrativa
Anna Condidorio
Donatella Galanti
Irene Vinci

SERVIZI AUSILIARI

Collaboratori scolastici
Graziella Chiesa
Lucia Di Pietro
Alessia Eusepi
Annamaria Fornoni
Antonina Maimone
Emanuela Pezzi
Grazia Picceri
Accursio Sala
Emanuela Serra
Giuseppe Tenace
Stefania Zetti